第２２回
全日本赤ちゃん
ハイハイ選手権大会

日時：平成29年10月21日（土）
午前の部　　11：00～
午後の部　　14：00～
（雨天時室内にて開催）

場所：道の駅日光　ニコニコ本陣内
六斎市　特設会場
（JR日光線今市駅より徒歩5分）

賞品：優勝　賞状・木製おもちゃ
予選通過者には副賞
全員に集合写真プレゼント

今回読書ボランティアによる絵本の読み聞かせも行っております

＊駐車場のご用意はしておりませんので公共交通をご利用ください

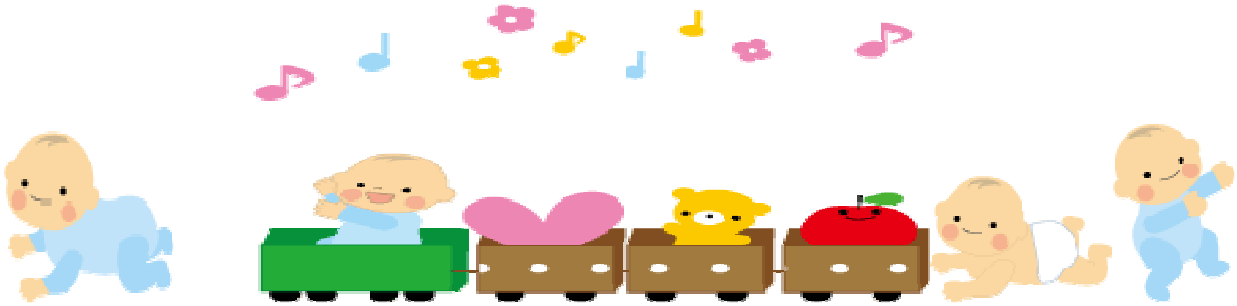

にぎわいのあるまちづくり研究会　事　務　局
問い合せ先：ＴＥＬ　0288-30-1120

にぎわいのあるまちづくり研究会　（不二家内コミネ）
申し込み先：ＦＡＸ　0288-21-2500

・・・・・・・・・・・・・・切り取り・・・・・・・・・・・・・・・・・

＜赤ちゃんハイハイ選手権申込み用紙＞

（ふりがな） 赤ちゃんのお名前	（　　）
保護者のお名前	
赤ちゃんのお年・性別	ヶ月・（　男の子、女の子　）
ご住所	
お電話	
希望時間	午前の部　・　午後の部

＊　FAX での申し込みの方は必ず確認の電話をお願いいたします
＊　各回定員になり次第締め切らせて頂きます
＊　集合写真は 11 月以降日光商工会議所今市事務所にてお渡しいたします