第２０回
全日本赤ちゃん ハイハイ選手権大会

日時：平成28年9月17日（土）
午前の部　　11：00～
午後の部　　14：00～
（雨天時10月に延期）

場所：六斎市特設会場内にて
（JR日光線今市駅前）

賞品：優勝　賞状・木製おもちゃ
予選通過者には副賞
全員に集合写真プレゼント
（次回六斎市にて）

今回読書ボランティアによる絵本の読み聞かせも行っております

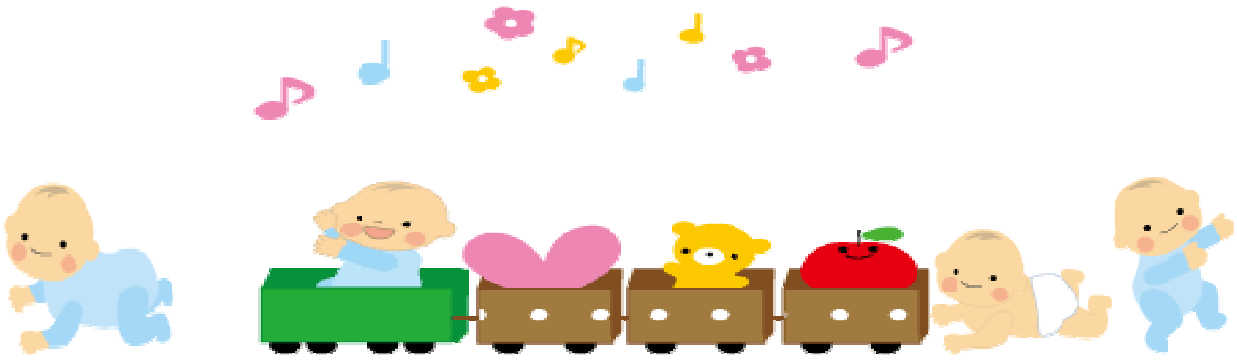

・問合せ・
０２８８－３０－１１２０
にぎわいのあるまちづくり研究会事務局まで

・申し込みＦＡＸ送信先・
０２８８－２１－２５００
不二家内：（コミネ）まで

・・・・・・・・・・・・・・切り取り・・・・・・・・・・・・・・・・・

＜赤ちゃんハイハイ選手権申込み用紙＞

（ふりがな） 赤ちゃんのお名前	（　　）
保護者のお名前	
赤ちゃんのお年・性別	ヶ月・（　男の子、女の子　）
ご住所	
お電話	
希望時間	午前の部　・　午後の部

＊ FAX での申し込みの方は必ず確認の電話をお願いいたします
＊ 各回定員になり次第締め切らせて頂きます
＊ 申し込み開始は、８月六斎市（8/20）終了以降となります